

Précautions d'Hygiène en EMS

pour un résident cas possible/avéré COVID-19

(Version 13 mars 2020)

Prérequis :

Respecter les Précautions Standard : *voir Annexe 1*

Informers les professionnels et intervenants autorisés

Respecter les mesures barrières :

- Gestes barrière : https://www.gouvernement.fr/sites/default/files/contenu/piece-jointe/2020/03/coronavirus_gestes_barriere_spf.pdf *voir Annexe 3*
- Hygiène des mains (HDM) par friction hydro alcoolique (FHA)*
- Aération régulière

En cas de prise en charge de résident cas possible/avéré COVID-19 :

Isolement du cas :

- Chambre individuelle
- Appliquer les mesures barrières
- Arrêter les activités
- Prévoir les repas en chambre
- Suspendre les visites (sauf autorisation exceptionnelle)
- Privilégier l'utilisation de matériel à usage unique (UU) ou dédié au résident (thermomètre, bassin...)

Avant d'entrer dans la chambre :

- Réaliser une FHA
- Mettre des lunettes de protection
- Mettre un masque chirurgical
- Mettre un tablier plastique UU ou sur blouse UU pour tout soin de contact (change, toilette...)
- Réaliser une FHA
- Prévoir :
 - Gants à UU UNIQUEMENT pour les soins à risque de contact avec les produits biologiques d'origine humaine (urines, sang, selles...)
 - Supports de linge sale et déchets (DAOM/DASRI) proches de la chambre

Dans la chambre :

- Mettre un masque chirurgical au résident en continu lors des soins s'il le supporte

Après le soin :

- Penser à aérer la pièce
- Nettoyer-désinfecter l'environnement proche du résident : utiliser un produit détergent-désinfectant* (en respectant le temps de contact pour une virucidie indiquée par le fabricant)
- Eliminer en DAOM tablier/sur blouse et gants avant de sortir
- Réaliser une FHA

A la sortie de la chambre :

- Nettoyer-désinfecter les dispositifs médicaux partagés avec produit détergent-désinfectant* (stéthoscope, tensiomètre...)
- Retirer les lunettes de protection (voir fiche CPias « entretien des lunettes de protection »)
- Jeter le masque chirurgical en DAOM
- Réaliser une FHA

* Produit répondant à la norme de virucidie NF EN 14416

Précautions d'Hygiène en EMS

pour un résident cas possible/avéré COVID-19

(Version 13 mars 2020)

Bio nettoyage de la chambre :

- Porter : tablier plastique ou sur blouse UU, gants UU, masque chirurgical, lunettes de protection
- Préférer l'utilisation de chiffonnettes/bandeaux de lavage à UU. Si utilisation de chiffonnettes/bandeaux réutilisables : les traiter en lingerie à 60°C

Au quotidien :

- Aérer de manière régulière la chambre
- Utiliser un produit détergent-désinfectant* en respectant le temps de contact pour une virucidie indiqué par le fabricant : pour les surfaces hautes et cabinet de toilette
- **Ou en cas** de non-conformité à la norme NF EN 14476, réaliser la procédure ICD (Javel) [voir Annexe 2](#)
- Nettoyer les sols selon la procédure habituelle
- **Renforcer le bio nettoyage des surfaces telles que : poignées de porte, barrières, interrupteurs, télécommandes, sonnettes, tablettes ...**

En sortie ou fin de période de contagiosité :

- Réaliser la procédure ICD (Javel) pour les sols et surfaces [voir Annexe 2](#)

Repas / Vaisselle :

- Repas en chambre
- Prise en charge habituelle de la vaisselle

Pour rappel : cycle de lavage à une température de 55°C à 60°C et un cycle de rinçage à plus de 85°C.

Linge :

- Suivre la filière et les procédures de l'établissement
- Pour la manipulation : porter tablier plastique ou sur blouse UU, gants UU, masque chirurgical, lunettes de protection
- Pour le linge fragile : réaliser un pré-lavage et utiliser un produit lessiviel désinfectant

Pour rappel :

*Ne pas secouer les draps et le linge, ne pas plaquer les draps et le linge contre soi
FHA après toute manipulation*

Déchets :

Éliminer les déchets selon la filière habituelle

DAOM en double sac plastique : gants, tabliers, protections absorbantes, emballages...

Éliminer régulièrement les sacs préalablement fermés

DASRI : selles liquides ou déchets avec présence de sang et/ou vomissements

Ne sont pas considérés comme DASRI : mouchoirs, masques usagés

Pour rappel : FHA après toute manipulation

Précautions d'Hygiène en EMS pour un résident cas possible/avéré COVID-19

(Version 13 mars 2020)

ANNEXE 1 :

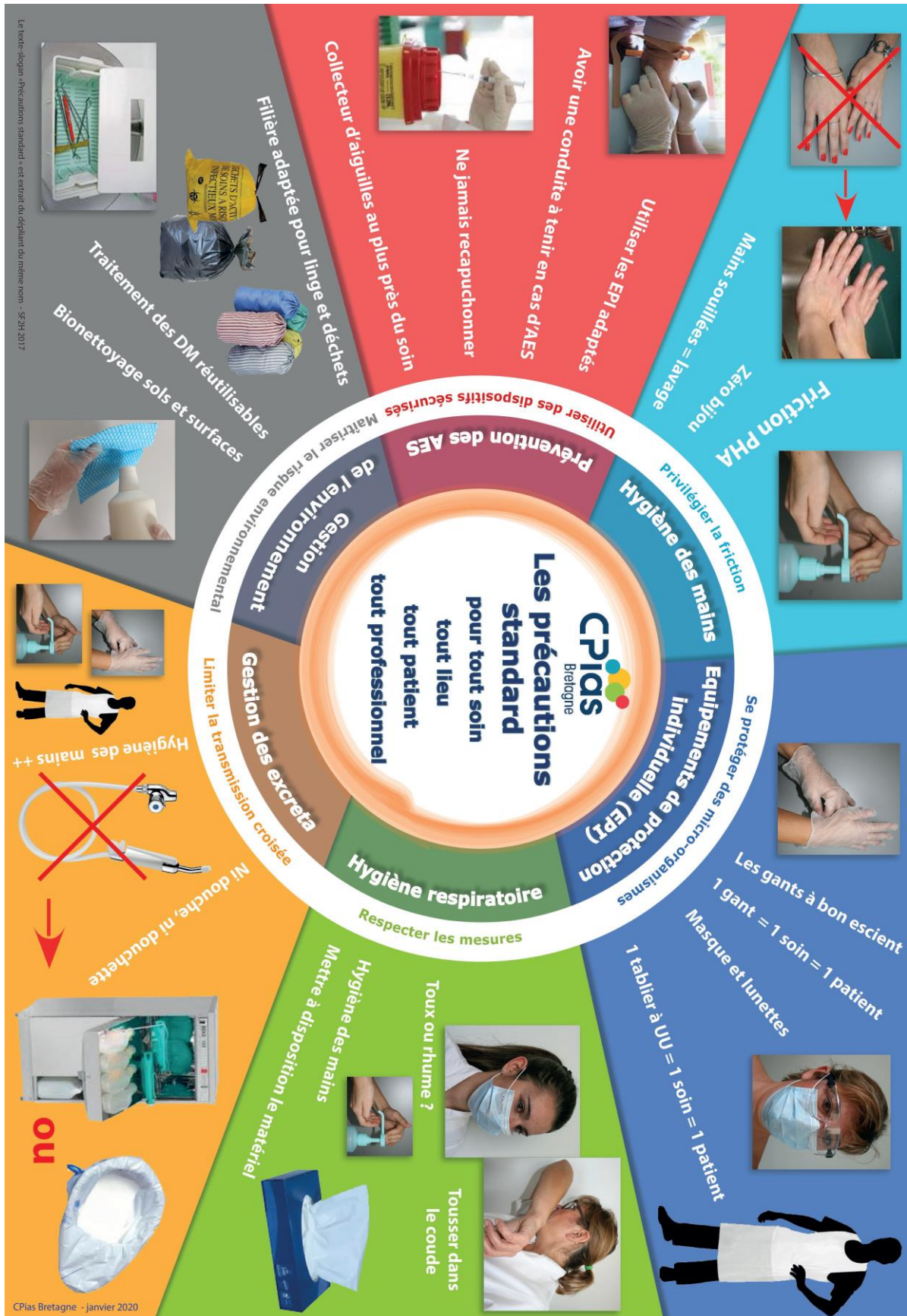

* Produit répondant à la norme de virucidie NF EN 14416



Précautions d'Hygiène en EMS pour un résident cas possible/avéré COVID-19

(Version 13 mars 2020)

ANNEXE 2 :

Procédure ICD (Javel) :

- Nettoyer avec un produit détergent
- Rincer à l'eau du réseau
- Laisser sécher
- Désinfecter à l'Eau de Javel selon la dilution :

Utilisation en désinfection de l'Eau de Javel : solution à 2,6% diluée au 1/5 ^{ème}	
 9,6%	Si utilisation de berlingots de 250ml (solution à 9,6%) : 1- dilution dans un flacon de 1 litre (berlingot de 250ml + 750ml d'eau froide pour obtenir une solution de 1 litre à 2,6%), 2- puis nouvelle dilution au 1/5 ^{ème} (1 litre de la solution préparée dans 4 litres d'eau)
 2,6%	Si utilisation de bidons de 1 ou 2 litres (solution à 2,6%) : - dilution directe au 1/5 ^{ème} (1 litre du bidon dans 4 litres d'eau)



A diluer dans de l'eau froide

Date de péremption :

Berlingot : 3 mois après la date de fabrication indiquée dessus.

Bidon de 1 litre commercialisé : date de péremption indiquée.

Solution à utiliser extemporanément.

ANNEXE 3 :

COVID-19

FACE AU CORONAVIRUS : POUR SE PROTÉGER ET PROTÉGER LES AUTRES



**Se laver
très régulièrement
les mains**



**Tousser ou éternuer
dans son coude
ou dans un mouchoir**



**Utiliser un mouchoir
à usage unique
et le jeter**



**Saluer
sans se serrer la main,
éviter les embrassades**

Vous avez des questions sur le coronavirus ?



[GOUVERNEMENT.FR/INFO-CORONAVIRUS](https://www.gouvernement.fr/info-coronavirus)



0 800 130 000
(appel gratuit)